Als abonnee heeft u toegang tot alle journalistiek op Volkskrant.nl en in de Volkskrant app. LOG IN ALS ABONNEE ABONNEREN VANAF € 10 PER WEEK

deVolkskrant

FOTOSERIE DE SCHALLMAIER-INDEX

Alles voor onze dieren, **ook acupunctuur**

De mens bekommert zich steeds meer om de gezondheid van dieren. Althans: om een klein deel daarvan, met name huisdieren en dierentuindieren. Bij ziekte kunnen ze rekenen op een uitvoerige medische behandeling, en zelfs, zo ontdekte fotoredacteur **Frank Schallmaier**, op acupunctuur. Afgaande op de blik in hun ogen lijken de dieren dit volstrekt normaal te vinden.

13 oktober 2022, 14.00

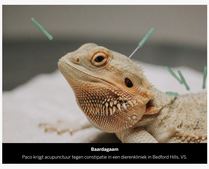

Baardagaam
Paco krijgt acupunctuur tegen cardiopatie in een dierenkliniek in Bedford Hills, VS.

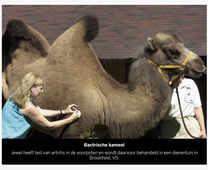

Bactrische kameel
Jewel heeft last van artritis in de voorpoten en wordt daarvoor behandeld in een dierentuin in Brookfield, VS.

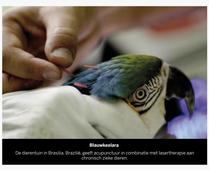

Blauwkeelara
De dierentuin in Brasilia, Brazilië, geeft acupunctuur in combinatie met leservtherapie aan chronisch zieke dieren.

Carolina doosschildpad
Garfunkel, geboren met een gebroken schild, wordt geholpen aan gebreksziekte eetlust, universiteit Raleigh, VS.

Cavia
Een van de twee cavia's van een vaste klant van een acupunctuurdierenkliniek in Buxton, Australië.

Lisiander
Een paard wordt behandeld tegen rugklachten op een stoeterij in de buurt van Frankfurt, Duitsland.

Kat
Ivy krijgt haar maandelijkse behandeling tegen argininosmia in een holistische kliniek in Seattle, VS.

Kempi zeeschildpad
Dexter wordt behandeld in een zeeschildpaddenziekenhuis in Massachusetts, VS, nadat hij was gestrand.

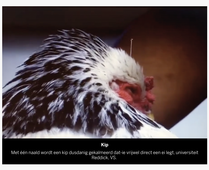

Ko
Met één naald wordt een kip duizelig gekunsmard dat ie vrijwel direct een ei legt, universiteit Reddick, VS.

Koala
Lottie, 17 jaar, wordt geholpen aan gezwollen spieren in de underwuig in een dierentuin in Columbia, VS.

Komodovaraan
Tirto heeft problemen met eten en wordt sopje. Een aardere dierodenbehandeling mislukte. Dierentuin Singapore.

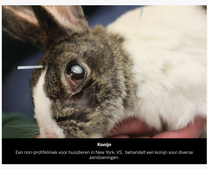

Konijn
Een non-profitkliniek voor huisdieren in New York, VS, behandelt een konijn voor diverse aandoeningen.

Minibeckel
Chocolate wordt in een dierenkliniek in Tokio, Japan, geholpen aan lumbale hernia.

Olifant
Olifant Chand Nuan krijgt algemene elektroacupunctuur in een olifantenziekenhuis in het noorden van Thailand.

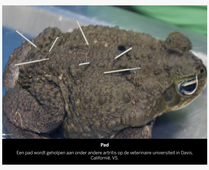

Pad
Een pad wordt geholpen aan onder andere artritis op de veterinaire universiteit in Davis, Californië, VS.

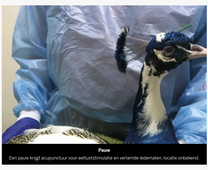

Pauw
Een pauw krijgt acupunctuur voor eetluststimulatie en verlamde ledematen, locatie onbekend.

Steenuil
Een uilenopvang in Madrid, Spanje, helpt een uil die gewond raakte na een botsing met een fotoelektrische heliogs.

Strekdier
Luna wordt in de dierentuin van Topeka, VS, geholpen aan een kreupele rechtarachterpoot.

Sumatraanse tiger
Pesiang wordt in een opslaplokaal/dierenkuis bij Tel Aviv, Israël, geholpen aan een chronische oorinfectie.

Toekan
Een toekan met een gebroken poot wordt behandeld met electroacupunctuur in de dierentuin van Brasilia, Brazilië.

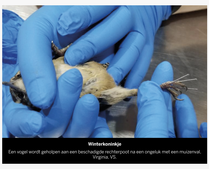

Winterkoninkje
Een vogel wordt geholpen aan een beschadigde ex-rittenpoot na een ongeluk met een muizenval, Virginia, VS.

Yacarekaaiman
Bino, een albino, krijgt zijn eetlustjkse behandeling tegen scoliose en kyfose in het aquarium van Sao Paulo, Brazilië.

Zwartwetpinguïn
Een pinguïn wordt geholpen aan een vaststelling van de verwelkoom in een aquarium in Göteborg, VS.

Foto's Acupet Animal Acupuncture, AFP, Ancient Arts Holistic Services, AP, Chi Animal Hospital , Getty, Mystic Aquarium, North Carolina State University, Reuters, Riverbanks Zoo & Garden, Topeka Zoo, Veterinary Center for Birds and Exotics, UC Davis School of Veterinary Medicine, Virginia-Maryland College of Veterinary Medicine

Lees ook

Schallmaier-index over achtergebleven helmen op het Oekraïense slagveld

Op pad met een bordkartonnen koningen Elizabeth

Orthopedische hulp voor dieren